



Department of Business Administration



**UNIVERSITY
OF THESSALY**

creative years

Το Τμήμα Διοίκησης Επιχειρήσεων

Καθ. Πάνος Φιτσιλής

Κάποια γενικά στοιχεία



Γενικές παρατηρήσεις

- Το Τμήμα ΔΕ λειτούργησε για πρώτη φορά το ακαδημαϊκό έτος 2019-2020, ένα από τα 17 νέα Τμήματα του ΠΘ που δημιουργήθηκαν με τον Ιανουάριο 2019.
- Το μεγαλύτερο μέρος των μελών ΔΕΠ στελέχωσε το Τμήμα το 2020
 - Το ακαδημαϊκό έτος 2020-2021 αποτέλεσε ουσιαστικά το πρώτο έτος αναφοράς για το Τμήμα.
- Το Ακαδημαϊκό Έτος 2022-2023 οι πρώτοι απόφοιτοι



Department of Business Administration



**Το
προπτυχιακό
πρόγραμμα
σπουδών**



Πρόγραμμα Σπουδών – Στόχοι

- Το ΠΠΣ του Τμήματος Διοίκησης Επιχειρήσεων περιέχει:
 - Μαθήματα Γενικού Υποβάθρου
 - Μαθήματα Ειδικού Υποβάθρου-Κορμού
 - Μαθήματα Εμβάθυνσης
- Τα προσφερόμενα μαθήματα είναι 56 και αναλύονται σε 36 υποχρεωτικά και 20 επιλογής.
- Το ΠΠΣ του Τμήματος Διοίκησης Επιχειρήσεων στοχεύει σε δύο θεματικούς άξονες:
 - Ψηφιακή Διοίκηση
 - Διοίκηση Υπηρεσιών
- Μαθησιακά αποτελέσματα που αφορούν τη επιστήμη της διοίκησης επιχειρήσεων σύμφωνα με το Εθνικό Πλαίσιο Προσόντων της Ανώτατης Εκπαίδευσης

Περιοχές γνώσεις

1.Accounting
(Λογιστική)

Business Law (Δίκαιο
Επιχειρήσεων)

Finance, Real Estate,
and Banking
(Χρηματοοικονομικά,
διαχείριση ακινήτων και
τραπεζικής)

Human Resources
(Ανθρώπινοι Πόροι)

Organizational Behavior
(Οργανωσιακή
Συμπεριφορά)

Organizational
Development
(Οργανωσιακή
Ανάπτυξη)

Management Science
(Αρχές Διοικητικής
Επιστήμης)

Management
(Εφαρμογές Διοικητικής
Επιστήμης)

Strategic Management
(Στρατηγική Διοίκηση)

Technology
Management (Διοίκηση
Τεχνολογίας)

Management
Information Systems
(Πληροφοριακά
Συστήματα Διοίκησης)

Decision Sciences
(Επιστήμη Αποφάσεων)

Operations
Management (Διοίκηση
Λειτουργιών)

Supply Chain
Management (Διοίκηση
Εφοδιαστικής
Αλυσίδας)

Marketing (Μάρκετινγκ)

Το Πρόγραμμα Σπουδών – Με μια ματιά

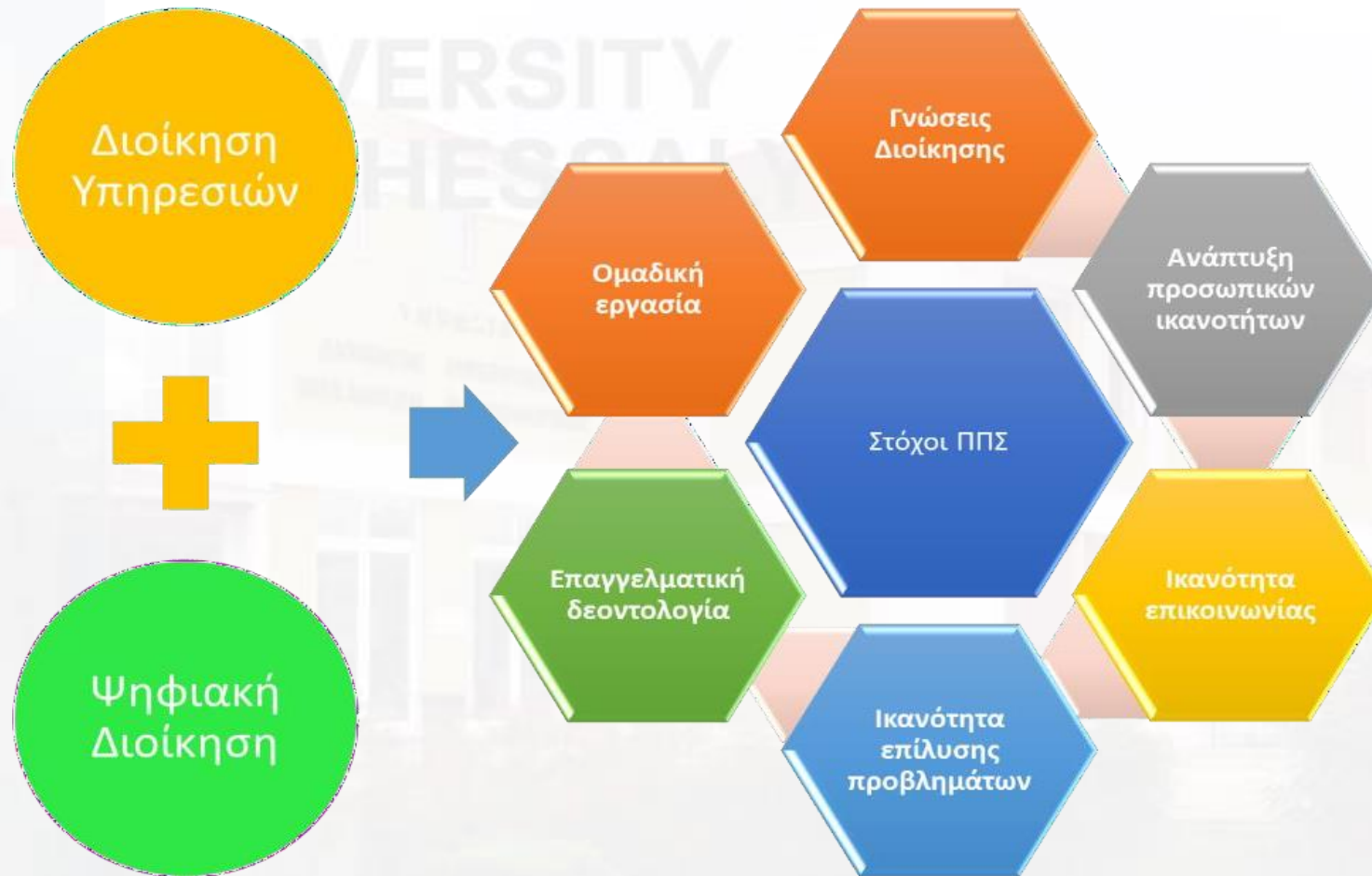



Department of Business Administration



**Τα
μεταπτυχιακά
πρόγραμματα
σπουδών**

$2 \times 2 =$

Μεταπτυχιακά Προγράμματα Σπουδών

- **Υφιστάμενα**
 - Master στη Διοίκηση Επιχειρήσεων (MBA)
 - Master στην Ευέλικτη Διοίκηση
 - Master στην Επιχειρηματικότητα
 - Σε συνεργασία με το Τμήμα Οικονομικών Επιστημών του ΠΘ
- **Υπό ίδρυση ξενόγλωσσα προγράμματα**
 - Master στις «Έξυπνες και Ανθεκτικές Πόλεις (Smart and Resilient Cities)».
 - Master στην Ψηφιακή Διακυβέρνηση και Μετασχηματισμός» (Digital Governance and Transformation).

Φοιτητοκεντρική μάθηση

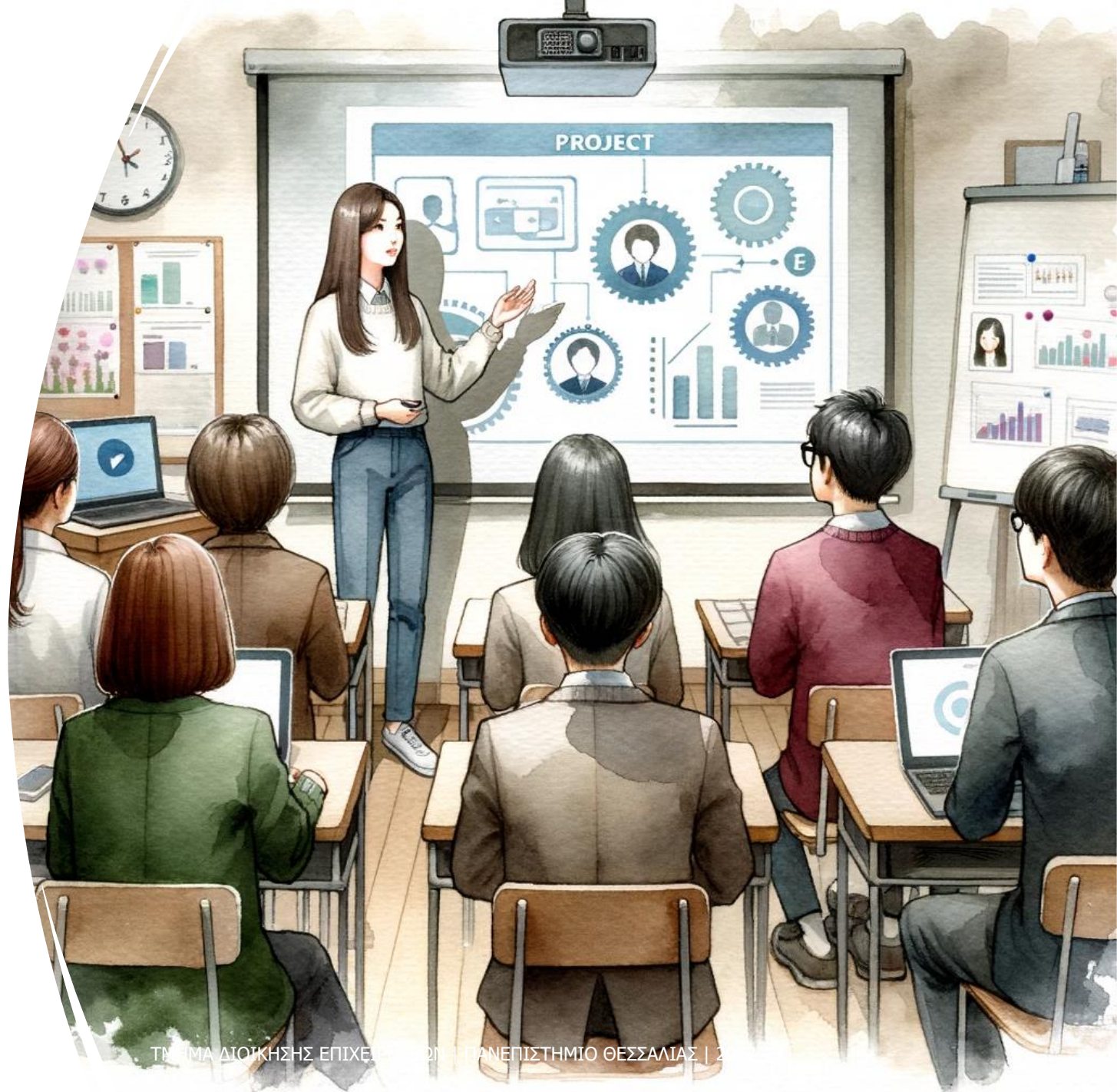

Φοιτητοκεντρική μάθηση

Το ΤΔΕ έχει υιοθετήσει της αρχές τις Ευρωπαϊκή Ένωση Φοιτητών (European Student's Union) σύμφωνα με την οποία η φοιτητοκεντρική μάθηση

1. Συμμετοχή και ενημέρωση φοιτητών στα ΠΣ

2. ECTS & Μαθησιακά αποτελέσματα

3. Διασφάλιση ποιότητας

4. Κινητικότητα φοιτητών

5. Κοινωνική διάσταση

6. Μέθοδοι διδασκαλίας & μάθησης

7. Μέθοδοι αξιολόγησης φοιτητών

8. Μαθησιακό περιβάλλον

9. Επαγγελματική ακαδημαϊκή ανάπτυξη

Μέθοδοι διδασκαλίας φοιτητών



- Το ΤΔΕ έχει αναπτύξει πληθώρα μεθόδων διδασκαλίας που χρησιμοποιούνται όπως προκύπτει από την ανάλυση των αναλυτικών περιγραμμάτων μαθημάτων
- Το ΤΔΕ έχει υιοθετήσει σημαντικό αριθμό μεθόδων αξιολόγησης ώστε να επιτευχθεί με τον καλύτερο τρόπο η επίτευξη των στόχων του Προγράμματος Σπουδών.

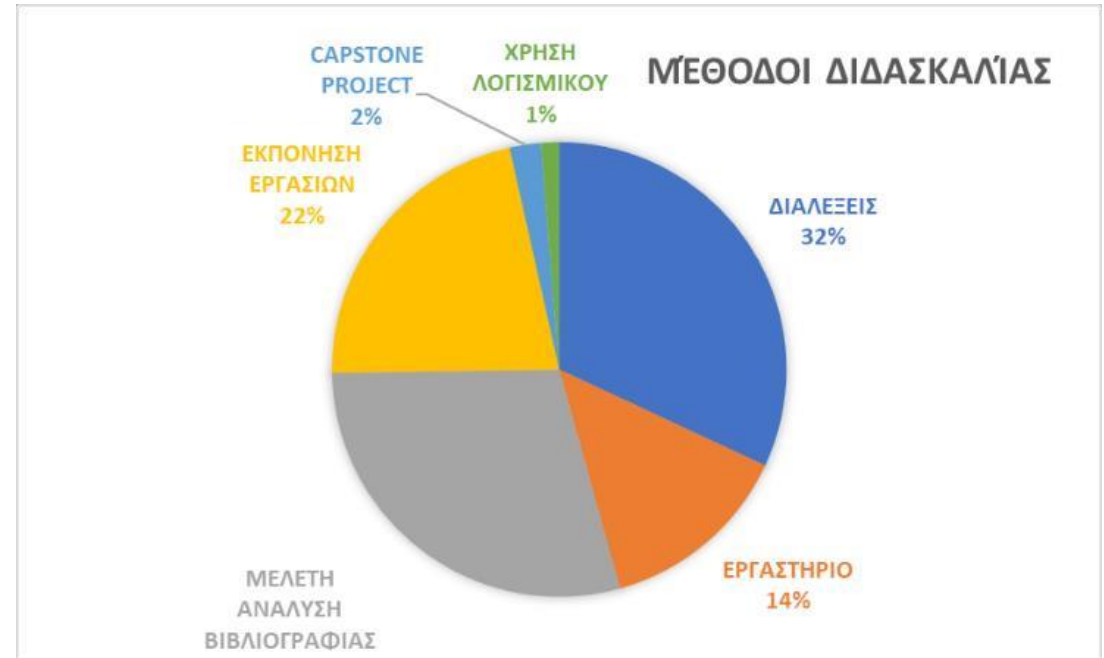



Μέθοδοι Αξιολόγησης

- ΕΡΩΤΗΣΕΙΣ ΑΝΑΠΤΥΞΗΣ
- ΕΡΩΤΗΣΕΙΣ ΣΥΝΤΟΜΗΣ ΑΝΑΠΤΥΞΗΣ
- ΜΕΛΕΤΗ ΠΕΡΙΠΤΩΣΗΣ
- ΣΥΓΚΡΙΤΙΚΗ ΑΞΙΟΛΟΓΗΣΗ
- ΕΡΩΤΗΣΕΙΣ ΠΟΛΛΑΠΛΗΣ ΕΠΙΛΟΓΗΣ
- ΓΡΑΠΤΗ ΕΡΓΑΣΙΑ
- ΕΡΓΑΣΤΗΡΙΑΚΕΣ ΑΣΚΗΣΕΙΣ

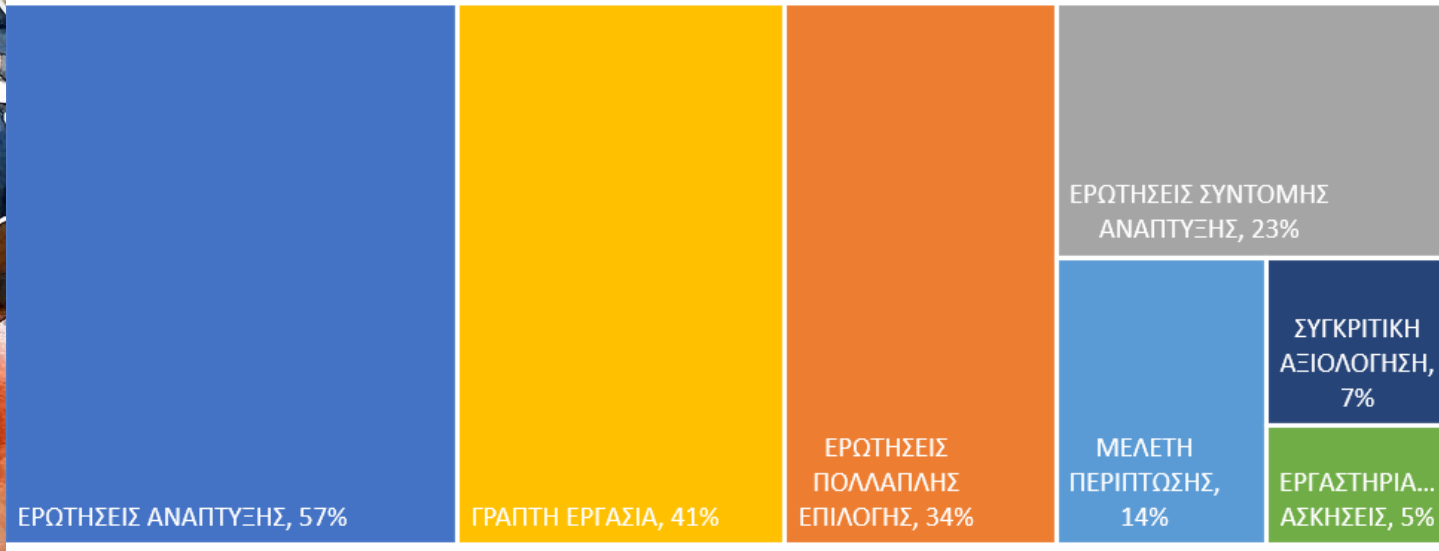

Μέθοδοι αξιολόγησης φοιτητών

Κινητικότητα Erasmus+ φοιτητών και διδασκόντων

- Το ΤΔΕ ακολουθώντας τη στρατηγική διεθνοποίησης του Ιδρύματος είναι ιδιαίτερα ενεργό στις συνεργασίες του με πανεπιστήμια της ΕΕ (50 συνεργασίες). Οι διδάσκοντες του ΤΔΕ μέσω γνωριμιών τους και δικτύωσής τους στοχεύουν σε ποιοτικές συνεργασίες με ευρωπαϊκά πανεπιστημιακά ιδρύματα
 - Κινητικότητα φοιτητών
 - Κινητικότητα ΔΕΠ και άλλου προσωπικού



Ενημερωτικές Εκδηλώσεις



- Υποδοχή πρωτοετών φοιτητών/τριών : την πρώτη εβδομάδα του Ακαδημαϊκού Έτους
 - Γραμματεία - Διαδικαστικά, εγγραφές, φοιτητική μέριμνα
 - Μέλη ΔΕΠ - Ενημέρωση για το ΠΠΣ και συζήτηση στο Αμφιθέατρο, ξενάγηση στους χώρους
- Διαρκής ενημέρωση για τις δράσεις του Τμήματος με άμεση εμπλοκή των φοιτητών/τριών (events, ανακοινώσεις στην ιστοσελίδα του Τμήματος και στα μέσα κοινωνικής δικτύωσης).
- Επισκέψεις σχολείων στις εγκαταστάσεις του Τμήματος ΔΤΕ.





Quality

Η ποιότητα στο Τμήμα Διοίκησης Επιχειρήσεων



Πιστοποίηση

- Το Τμήμα ΔΕ μόλις ολοκλήρωσε της πιστοποίησή του από επιτροπή 5 εξωτερικών αξιολογητών με μεγάλη επιτυχία

**ΑΞΙΟΛΟΓΗΣΗ
ΔΙΔΑΣΚΟΝΤΩΝ
ΑΠΟ ΤΟΥΣ
ΦΟΙΤΗΤΕΣ/ΤΡΙΕΣ**

Κατά την 9^η - 10^η εβδομάδα των μαθημάτων κάθε Ακαδημαϊκού Εξαμήνου, οι φοιτητές/τριες αξιολογούν ανώνυμα τους διδάσκοντες βάσει ειδικού ερωτηματολογίου.

Η αναλυτική αξιολόγηση των φοιτητών/τριών για κάθε μάθημα ανακοινώνεται εμπιστευτικά στους διδάσκοντες.

Τα συγκεντρωτικά αποτελέσματα της αξιολόγησης ανακοινώνονται στη Συνέλευση Τμήματος (ανωνύμως) μετά από επεξεργασία και χρησιμοποιούνται για τις ετήσιες εκθέσεις εσωτερικής αξιολόγησης από την ΟΜΕΑ.

Ο καθηγητής σύμβουλος

- Προσφέρει συμβουλευτικές υπηρεσίες στους/στις φοιτητές/τριες
- Προτείνει λύσεις στα προβλήματα που προκύπτουν, με το διδακτικό και διοικητικό προσωπικό και τους συμφοιτητές/τριες
- Παρέχει την υποστήριξη του σε τυχόν προβλήματα που επηρεάζουν τις σπουδές των φοιτητών/τριών και ενημερώνει για το Κέντρο Συμβουλευτικής και Ψυχολογικής Στήριξης Φοιτητών/τριών του Π.Θ., γραφείο του οποίου φιλοξενείται στο Τμήμα μας
- Ενθαρρύνει τον/την φοιτητή/τρια να αναλάβει πρωτοβουλίες και κεντρίζει το ενδιαφέρον του για το αντικείμενο των σπουδών του/της
- Παρέχει διευκρινίσεις σχετικά με τη δομή και το πρόγραμμα σπουδών καθώς και το περιεχόμενο των μαθημάτων (γενικών και εξειδικευμένων)
- Παρέχει διευκρινίσεις για το περιεχόμενο μαθημάτων επιλογής σε συνδυασμό με τα προσωπικά ενδιαφέροντα του/της φοιτητή/τριας
- Αντιμέτωπη θεμάτων και προβλημάτων που αφορούν την άμεση ή έμμεση διάκριση, θυματοποίηση, εκφοβισμό και άνηση μεταχείρισης
- Συμβάλει σε αποφάσεις που αφορούν: πτυχιακής εργασίας
 - Την επιλογή φορέα πρακτικής άσκησης
 - Την επιλογή του κατάλληλου Προγράμματος Μεταπτυχιακών Σπουδών
 - Τις επαγγελματικές προοπτικές



Διαδικασία Διαχείρισης Παραπόνων



ΘΕΜΑΤΑ ΗΘΙΚΗΣ ΚΑΙ ΔΕΟΝΤΟΛΟΓΙΑΣ

- Το Τμήμα διαθέτει Επιτροπή Ηθικής και Δεοντολογίας
- Οι διεργασίες που ακολουθεί εναρμονίζονται με τους κανόνες του Πανεπιστημίου Θεσσαλίας για:
 - Παρενόχληση – Εκφοβισμό (<https://www.uth.gr/zoi/ypostirixi/parenohlisi-ekfobismos>)
 - Ισότητα των Φύλων (<https://www.uth.gr/zoi/ypostirixi/epitropi-isotitas-ton-fylon>)
 - Κώδικας Δεοντολογίας (https://www.uth.gr/sites/default/files/contents/2018/Kwdikas_Deontologias.pdf)

Υπηρεσίες του Πανεπιστημίου

- Απόκτηση Ψηφιακών δεξιοτήτων
 - Επιτροπή Ηθικής & Δεοντολογίας Έρευνας του Τμήματος
 - Κεντρική Βιβλιοθήκη <http://www.lib.uth.gr/>
 - Γραφείο Διεθνών Σχέσεων Erasmus+ - <http://erasmus.uth.gr/gr/>
 - Φοιτητική μέριμνα ΠΘ (σίτιση, στέγαση και στεγαστικό επίδομα, υγειονομική περίθαλψη-ασφάλεια, Ευρωπαϊκή Κάρτα Ασφάλισης Ασθένειας)
 - Διαδικασίες και προϋποθέσεις επιβράβευσης πρωτευσάντων προπτυχιακών φοιτητών για κάθε Ακαδημαϊκό Έτος
 - Περιγράφονται στον κανονισμό λειτουργίας του Τμήματος
-





Υπηρεσίες του Πανεπιστημίου

- Συνήγορος του Φοιτητή
 - <http://www.pe.uth.gr/index.php/grammateia/synigoros-tou-foititi>
- Συμβουλευτικό Κέντρο Φοιτητών ΠΘ
 - <https://www.uth.gr/zoi/ypostirixi/symboyleytiki>
- Υπηρεσία «ΠΡΟΣΒΑΣΗ» ΠΘ
 - <https://prosvasi.uth.gr>
- Γραφείο Διασύνδεσης
 - <https://www.uth.gr/zoi/diasyndesi/grafeio-diasyndesis>
- Γραφείο Πρακτικής Άσκησης
 - <http://pa.uth.gr/>



Ψηφιακές υπηρεσίες

Συστήματα Πανεπιστημίου Θεσσαλίας

<https://it.uth.gr/services/euniversity>

- Ηλεκτρονική Γραμματεία
- E-class
- Teams
- Βιβλιοθήκη του Πανεπιστημίου Θεσσαλίας
- Απόκτηση Ακαδημαϊκής Ταυτότητας
- Διαδικτυακή εφαρμογή unistudent
- ΕΥΔΟΞΟΣ
- ΜΟΔΙΠ (Μονάδα Διασφάλισης Ποιότητας)
- ΠΑΠΥΡΟΣ (Document management and Workflow)

Διαδικτυακή παρουσία του Τμήματος

Μέσο	Διεύθυνση
Web site	https://ba.uth.gr
Twitter	https://twitter.com/businessUth
Facebook	https://www.facebook.com/BusinessAdministrationUTH
YouTube	https://www.youtube.com/channel/UCm61wUXwpRioy4b3xV4W2Dg
Instagram	https://www.instagram.com/businessadministrationuth/
Email Προέδρου Τμήματος	head-de@uth.gr
Email Γραμματείας Τμήματος	g-de@uth.gr



Διοικητική λειτουργία

Το διοικητικό προσωπικό

Βασίλειος Ταρνανάς

Προϊστάμενος
Γραμματείας



Όλγα Βολιώτη

Σπουδαστικά θέματα



**Αποστόλης
Μπαρμάκος**

Σπουδαστικά θέματα



**Αργυρώ
Γερακοπούλου**

Μεταπτυχιακά Προγ.





Το ερευνητικό έργο

Σε εξέλιξη

- 2022 - 2025 SRC (Digital Governance and Transformation) (€80.000)
- 2022 - 2025 SRC (Smart and Resilient Cities) (€80.000)
- 2022 - 2024 OpenDCO (Open Data City Officer) (€80.000)
- 2022 - 2025 SCHub (Smart Cities as hubs: defining a system for city flows' management) (€145.000)
- 2022 - 2024 CRISIS (Competences for Resilient Smart Cities' Staff) (€330.000) – Coordination
- 2021 - 2023 Agile2Learn (Innovative Agile Project Based Learning) (€70.000)

Ολοκληρωμένα

- 2019 - 2022 DevOps (Erasmus+ / KA2 Sector Skills Alliances for design and delivery of VET) (€900.000) - Coordination



**ΣΥΜΜΕΤΟΧΗ ΤΩΝ
ΦΟΙΤΗΤΩΝ/ΤΡΙΩΝ ΣΕ
ΕΚΠΑΙΔΕΥΤΙΚΕΣ ΔΡΑΣΕΙΣ ΚΑΙ
ΟΜΑΔΕΣ**



Εκδηλώσεις φοιτητών/τριων
του ΤΔΕ στις
Εγκαταστάσεις του
Τμήματος.



Department of Business Administration

Συμμετοχή Προπτυχιακών Φοιτητών/τριών στο έργο Συμβουλευτική & Ανάπτυξη Κοινωνικών και Επιχειρηματικών Δεξιοτήτων για Νεοεισερχόμενους στην Αγορά Εργασίας” στα πλαίσια του **Greek Diaspora Fellowship Program** με προσκεκλημένη την επίκουρη καθηγήτρια Σοφία Κούστα της Σχολής Διοίκησης Επιχειρήσεων του Southern New Hampshire University, US.





Δράσεις Εξωστρέφειας



ΔΙΕΘΝΟΠΟΙΗΣΗ

- Σε ευθυγράμμιση με τη στρατηγική του Π.Θ. για διεθνοποίηση
- Εκπροσώπηση του Π.Θ. σε Ευρωπαϊκές και Διεθνείς δράσεις εκπαίδευσης και τυποποίησης
- Διοργάνωση Διδρυματικών, Διατμηματικών Προγραμμάτων Σπουδών

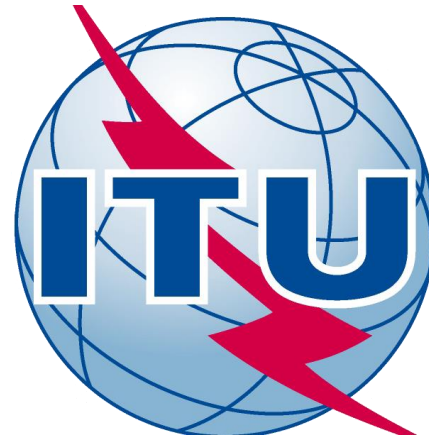

ΑΝΤΑΛΛΑΓΕΣ ΦΟΙΤΗΤΩΝ ΚΑΙ ΠΡΟΣΩΠΙΚΟΥ (ERASMUS+)

Συμφωνίες
πανεπιστήμια
Ευρώπης,
Αυστραλία

με
της
Η.Π.Α.,

30 Πανεπιστήμια της
Ευρώπης

Royal Melbourne Institute

City University of New
York

University of San Antonio

ΧΩΡΑ	ERASMUS CODE	ΠΑΝΕΠΙΣΤΗΜΙΟ	ΧΩΡΑ	ERASMUS CODE	ΠΑΝΕΠΙΣΤΗΜΙΟ	ΧΩΡΑ	ERASMUS CODE	ΠΑΝΕΠΙΣΤΗΜΙΟ
ΑΥΣΤΡΙΑ	A DORNBIR01	Fachhochschule Voralberg	ΛΙΘΟΥΑΝΙΑ	LT VILNIUS 10	Vilniaus Kolegija university of Applied Sciences	ΡΟΥΜΑΝΙΑ	RO IASI02	Alexandru Ioan Cuza University
ΒΕΛΓΙΟ	BKORTRIJ01	VIVES University of Applied Sciences	ΟΛΛΑΝΔΙΑ	NL GRONING03	Hanze University of Applied Sciences, Groningen	ΡΟΥΜΑΝΙΑ	RO SIBIU 01	Lucian Blaga University of Sibiu
ΒΕΛΓΙΟ	B BRUGGE11	VIVES University of Applied Sciences	ΟΛΛΑΝΔΙΑ	NL BREDA01	Avans University of Applied Sciences	ΡΟΥΜΑΝΙΑ	RO TIMISOA 01	West University of Timisoara
ΓΑΛΛΙΑ	F PARIS105	IPAG Business School	ΟΛΛΑΝΔΙΑ	NL DELFT01	Delft University of Technology	ΣΛΟΒΑΚΙΑ	SK PRESOV01	University of Presov
ΓΕΡΜΑΝΙΑ	D LUDWIGB03	University of Applied Sciences - Public Administration and Finance Ludwigsburg	ΟΥΓΓΑΡΙΑ	HU MISKOLC 01	University of Miskolc	ΣΛΟΒΑΚΙΑ	SK TRENCIN01	Alexander Dubcek University of Trencin
ΓΕΡΜΑΝΙΑ	D DUSSELD 01	Heinrich Heine University Duesseldorf	ΟΥΓΓΑΡΙΑ	HU VESZPRE 01	University of Pannonia	ΣΛΟΒΑΚΙΑ	SK ZVOLEN01	Technical University of Zvolen
ΓΕΡΜΑΝΙΑ	D LUDWIGH01	Ludwigshafen University of Business and Society	ΠΟΛΩΝΙΑ	PL LODZ01	University of Lodz	ΣΛΟΒΕΝΙΑ	SI NOVO-ME10	Faculty of Organisation Studies in Novo Mesto
ΔΑΝΙΑ	DK ODENSE 01	University of Southern Denmark	ΠΟΛΩΝΙΑ	PL LUBLIN 01	Maria Curie-Skłodowska University (UMCS)	ΤΣΕΧΙΑ	CZ BRNO 02	Mendel University in Brno
ΕΣΘΟΝΙΑ	EE TARTU 02	University of Tartu	ΠΟΛΩΝΙΑ	PL LUBLIN 04	University of Life Sciences in Lublin	ΤΣΕΧΙΑ	CZ HRADEC 01	University of Hradec Kralove
ΗΝΩΜΕΝΟ ΒΑΣΙΛΕΙΟ	UK ORMSKIR01	Edge Hill University	ΠΟΛΩΝΙΑ	PL SZCZECI 02	West Pomeranian University of Technology	ΤΣΕΧΙΑ	CZ LIBREC 01	Technical University of Liberec
ΙΣΠΑΝΙΑ	E ZARAGOZ 01	Universidad de Zaragoza	ΠΟΛΩΝΙΑ	PL WROCLAW 03	Wroclaw University of Economics	ΤΣΕΧΙΑ	CZ OSTRAVA 01	VSB-Technika Univerzita Ostrava
ΙΤΑΛΙΑ	I FOGGIA03	University of Foggia	ΠΟΡΤΟΓΑΛΙΑ	P BRAGANC 01	Instituto Politecnico de Braganca	ΦΙΝΛΑΝΔΙΑ	SF TAMPERE 06	Tampere University of Applied Sciences (TAMK)
ΚΥΠΡΟΣ	CY NICOSIA 24	European University Cyprus	ΡΟΥΜΑΝΙΑ	RO BUCURES 11	University Politehnica of Bucharest			
ΛΙΘΟΥΑΝΙΑ	LT SIAULIA 03	Šiauliai State University of Applied Sciences						

ΔΡΑΣΕΙΣ ΣΕ ΤΟΠΙΚΟ ΚΑΙ ΠΕΡΙΦΕΡΕΙΑΚΟ ΕΠΙΠΕΔΟ

- Συνεργασίες με Δήμους, Επιμελητήρια και Επιχειρήσεις
- Δράση Ανοικτές Θύρες
- Εκδηλώσεις των ερευνητικών προγραμμάτων
- Εκδηλώσεις των Π.Μ.Σ.
- Συνεργασίες στο Π.Ε.Κ. Ιάσων





Συμπερασματικά

- Φοιτητοκεντρική – ανθρωποκεντρική προσέγγιση της εκπαιδευτικής διαδικασίας.
- Κίνητρα για ενεργή συμμετοχή των φοιτητών/τριών στην εκπαιδευτική διαδικασία.
- Διεπιστημονική προσέγγιση της εκπαιδευτικής διαδικασίας.
- Ανάπτυξη διοικητικών, ψηφιακών και ερευνητικών ικανοτήτων.
- Ενεργητικές μέθοδοι διδασκαλίας.
- Βελτίωση της ποιότητας και της απόδοσης του Τμήματος ΔΕ.

Κλείνοντας μια προτροπή προς τους συναδέλφους

«Δεν μπορώ να διδάξω τίποτα
κανέναν. Μπορώ μόνο να τους
κάνω να σκεφτούν.»

Σωκράτης (470 – 399 π.Χ.)





Κλείνοντας μια παραίνεση προς τους φοιτητές

*«Το μυαλό δεν είναι ένα δοχείο
που πρέπει να γεμίσει, αλλά μια
φλόγα που πρέπει ν' ανάψει.»*

Πλούταρχος



Το πρώτο μάθημα στο Πανεπιστήμιο

Καλή αρχή